

CIFRAS AGRARIAS EN LOS EJIDOS CERTIFICADOS

Armando Tello Espino

Introducción

A continuación se exponen un conjunto de estadísticas relacionadas con los ejidos certificados en México, resultado del Programa de Certificación de Derechos Ejidales y Titulación de Solares, el cual tuvo su cierre operativo en noviembre de 2006. Posteriormente, a partir de julio de 2007, entró en operación el Fondo de Apoyo para los Núcleos Agrarios sin Regularizar (FANAR), cuyo objetivo principal es apoyar el ordenamiento de la propiedad social (ejidos y comunidades sin certificar) de manera gratuita y voluntaria, proporcionando asesoría jurídica y asistencia técnica que permita otorgar seguridad y certeza documental sobre las tierras de los núcleos agrarios.

De acuerdo con el *Programa Sectorial de Desarrollo Agrario 2007-2012*; existen 31 mil 623 núcleos agrarios en todo el país, 92.5% y 7.5 corresponden a ejidos y comunidades, respectivamente. A marzo de 2008, se tienen datos cuantitativos de 27,017 ejidos y 4.6 millones de titulares de la tierra –ejidatarios, poseionarios y avocindados–, distribuidos en 77.8% de los municipios en la República Mexicana. Dentro de los parámetros estadísticos, se hará referencia a los componentes correspondientes a los porcentajes sobre sujetos agrarios, superficie certificada, parcelas que poseen los ejidatarios, ejidos que cuentan con parcelas específicas, promedio de superficie por ejido, entre otros.

Indicadores agrarios básicos

Superficie ejidal certificada

El país cuenta con una superficie territorial de 196.4 millones de hectáreas, de las cuales 53% corresponden a la propiedad social: ejidos (44%) y comunidades (9.2%); el resto

es propiedad privada, terrenos nacionales y colonias. De los 84.5 millones de hectáreas¹ que le corresponden a ejidos, se han certificado 73.3%.

Gráfica 1
Superficie ejidal

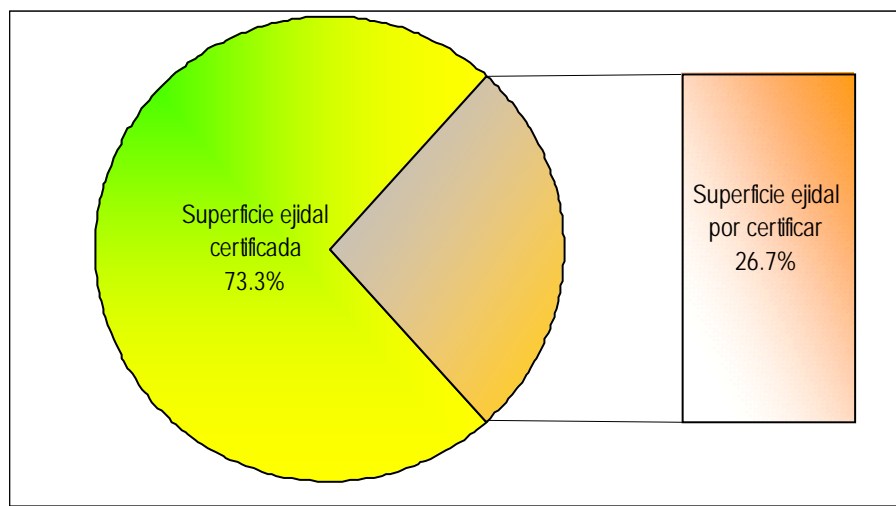

Fuente: Elaboración propia con datos del Registro Agrario Nacional al 31 de marzo de 2008, México.

Al analizar la superficie certificada ejidal a escala estatal y regional, encontramos que en algunos estados y residencias tiene un comportamiento inverso al nacional, ya que la mayor proporción le corresponde a las tierras parceladas, continúan las destinadas al uso común, posteriormente las parcelas con destino específico y solares urbanos.

¹ Estructura Agraria de la Propiedad Social, RAN, mayo de 2007.

Cuadro 1
Distribución porcentual de la superficie certificada

Estado-Delegación	Residencia	Superficie (%)			
		Parcelada	Uso común	Solares	Destino específico
Aguascalientes	Aguascalientes	53.2	42.7	1.4	2.8
Baja California	Ensenada	74.4	15.6	1.2	8.8
	Mexicali	35.1	55.1	0.0	9.8
Baja California Sur	La Paz	4.0	94.9	0.0	1.1
Campeche	Campeche	26.3	73.0	0.3	0.5
	Escárcega	46.6	52.0	0.4	1.0
Coahuila	Sabinas	21.8	75.9	0.3	2.0
	Saltillo	21.4	77.3	0.3	1.1
	Torreón	14.6	83.1	0.3	2.0
Colima	Colima	81.8	15.9	0.5	1.8
Chiapas	Comitán	49.3	48.4	1.1	1.2
	Ocosingo	84.4	13.9	0.9	0.8
	Palenque	87.8	10.3	0.7	1.1
	Pichucalco	79.0	19.3	0.5	1.2
	San Cristóbal de Las Casas	33.9	65.3	0.4	0.4
	Tapachula	84.8	12.2	1.7	1.3
	Tonalá	81.2	16.3	0.9	1.7
Chihuahua	Tuxtla Gutiérrez	79.6	18.5	0.8	1.0
	Camargo	13.5	85.9	0.2	0.5
	Chihuahua	13.4	86.0	0.2	0.4
	Cauhtémoc	20.5	78.7	0.3	0.5
	Hidalgo del Parral	5.0	94.8	0.1	0.1
	Juárez	26.2	73.2	0.2	0.4
Distrito Federal	San Juanito	0.3	99.6	0.0	0.0
	Distrito Federal	65.3	32.9	-	1.8
Durango	Durango	15.0	83.4	0.2	1.4
	Gómez Palacio	14.9	83.4	0.2	1.5
	Santa María del Oro	7.1	92.2	0.1	0.6
	Santiago Papasquiaro	7.3	92.2	0.1	0.4

Estado-Delegación	Residencia	Superficie (%)			
		Parcelada	Uso común	Solares	Destino específico
Guanajuato	Celaya	73.0	23.6	1.5	1.9
	Guanajuato	55.3	41.4	1.5	1.9
	Pénjamo	75.3	20.0	2.3	2.4
	San Luis de la Paz	42.2	53.9	2.6	1.3
	Valle de Santiago	75.2	20.4	1.8	2.6
Guerrero	Chilpancingo	46.0	52.4	0.4	1.2
	Ciudad Altamirano	44.9	54.4	0.2	0.4
	Ometepec	81.7	16.9	0.5	0.9
	Tecpan de Galeana	80.9	18.5	0.1	0.5
	Tlapa de Comonfort	43.8	53.9	0.7	1.7
Hidalgo	Huejutla	68.4	20.5	1.5	9.6
	Ixmiquilpan	32.7	57.0	1.8	8.4
	Pachuca	60.0	34.0	1.2	4.9
	Tula	49.4	40.8	2.4	7.4
	Tulancingo	67.1	26.6	1.4	5.0
Jalisco	Autlán de Navarro	58.3	40.0	0.5	1.2
	Ciudad Guzmán	61.0	36.9	0.6	1.4
	Guadalajara	68.7	29.2	0.7	1.4
	Lagos de Moreno	61.3	35.2	1.2	2.3
	Puerto Vallarta	38.3	60.5	0.5	0.7
México	Atlacomulco	75.2	21.8	0.0	3.0
	Naucalpan	71.0	27.3	0.2	1.5
	Tenancingo	49.0	50.0	-	1.1
	Texcoco	72.4	25.4	0.1	2.2
	Toluca	74.9	22.5	0.2	2.4
	Valle de Bravo	72.4	26.3	-	1.3
Michoacán	Apatzingán	63.2	35.2	0.3	1.3
	Morelia	60.8	35.5	1.1	2.6
	Pátzcuaro	69.8	28.1	0.6	1.5
	Uruapan	50.7	46.9	0.8	1.7
	Zamora	62.9	34.4	0.7	1.9
	Zitácuaro	68.8	29.0	0.6	1.6
Morelos	Cuernavaca	70.7	27.7	0.5	1.1

CIFRAS AGRARIAS EN LOS EJIDOS CERTIFICADOS

Estado-Delegación	Residencia	Superficie (%)			
		Parcelada	Uso común	Solares	Destino específico
Nayarit	Santiago Ixcuintla	62.8	31.5	0.7	5.0
	Tepic	55.2	39.8	0.5	4.5
Nuevo León	Galeana	14.4	84.3	0.7	0.5
	Monterrey	52.5	45.8	1.0	0.8
Oaxaca	Huajuapán de León	32.7	63.3	0.7	3.3
	Ixtlán	-	99.7	-	0.3
	Jamiltepec	87.9	9.9	0.9	1.2
	Matías Romero	88.0	8.2	1.5	2.3
	Miahuatlán	65.9	26.5	1.4	6.2
	Oaxaca	47.8	43.9	2.4	5.9
	Tehuantepec	54.9	41.9	0.5	2.7
	Teotitlán	30.0	62.0	1.3	6.8
	Tlaxiaco	80.5	13.4	2.0	4.0
	Tuxtepec	68.3	27.5	1.5	2.7
Puebla	Izúcar de Matamoros	49.7	47.2	1.3	1.8
	Puebla	68.5	26.5	2.1	2.9
	Tehuacán	38.9	58.3	0.5	2.3
	Teziutlán	69.8	26.8	1.4	2.1
	Xicotepéc	63.3	31.4	1.8	3.5
Querétaro	Querétaro	39.7	55.7	1.7	3.0
Quintana Roo	Chetumal	0.7	98.5	0.3	0.5
	Puerto Morelos	9.4	89.5	0.5	0.5
San Luis Potosí	Ciudad Valles	82.8	9.0	1.2	7.0
	Matehuala	15.6	81.0	0.8	2.6
	Río Verde	25.6	69.4	1.5	3.6
	San Luis Potosí	32.4	60.3	1.5	5.7
	Tamazunchale	83.3	2.3	2.6	11.8
Sinaloa	Culiacán	59.9	38.9	0.1	1.1
	Guasave	61.8	37.0	0.1	1.2
	Los Mochis	61.1	38.0	0.0	0.9
	Mazatlán	29.3	70.2	0.0	0.5
Sonora	Caborca	17.5	81.4	0.1	0.9
	Hermosillo	19.3	79.9	0.1	0.6

Estado-Delegación	Residencia	Superficie (%)			
		Parcelada	Uso común	Solares	Destino específico
	Moctezuma	5.6	94.1	0.1	0.2
	Navojoa	27.0	72.2	0.2	0.6
Tabasco	Emiliano Zapata	85.8	12.0	0.5	1.7
	Villahermosa	80.5	16.5	0.8	2.2
Tamaulipas	Ciudad Victoria	40.5	56.7	0.8	2.0
	Mante	74.9	20.8	1.0	3.4
	Río Bravo	90.4	5.0	1.0	3.6
	San Fernando	65.7	31.9	0.6	1.9
Tlaxcala	Tlaxcala	77.0	18.2	1.3	3.5
Veracruz	Acayucan	91.4	5.2	1.1	2.3
	Álamo	94.2	1.5	1.2	3.0
	Córdoba	85.8	10.2	1.7	2.3
	Cosamaloapan	95.6	1.0	1.1	2.3
	Huayacocotla	34.3	63.3	0.7	1.7
	Las Choapas	90.5	6.4	1.1	2.0
	Martínez de la Torre	94.6	1.0	1.9	2.5
	Pánuco	92.0	3.6	1.1	3.4
	San Andrés Tuxtla	94.4	2.3	1.1	2.1
	Tuxpan	91.1	4.9	1.4	2.6
	Veracruz	95.0	0.7	1.5	2.7
	Xalapa	80.3	16.8	1.1	1.8
Yucatán	Mérida	15.7	82.4	0.8	1.1
	Tekax	9.4	89.0	0.2	1.4
	Valladolid	35.8	62.4	0.2	1.6
Zacatecas	Fresnillo	20.1	78.6	0.3	0.9
	Río Grande	44.4	51.4	0.6	3.6
	Zacatecas	46.9	49.6	1.2	2.3

Fuente: *Ibíd.*

Distribución ejidal

De los 29 mil 240 ejidos repartidos en todo el territorio nacional, en el contexto estatal destacan Veracruz, Chiapas, Michoacán, Guanajuato y Jalisco que agrupan 38% del total. En contraparte, al Distrito Federal y Baja California Sur, les corresponde 0.3%.

Gráfica 2
Ejidos en el contexto nacional

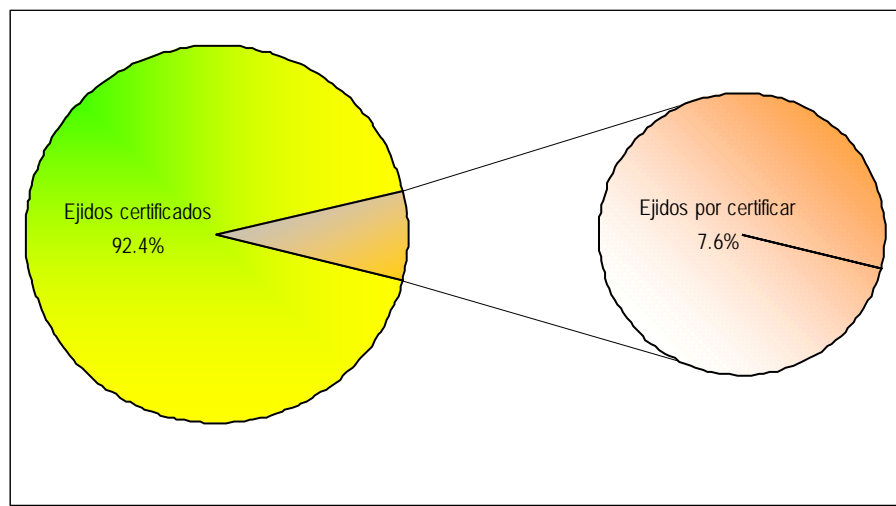

Fuente: *Ibidem.*

Por Residencia, la de Tuxtla Gutiérrez, Chiapas ha certificado el mayor número de ejidos en todo el país. En contraste, la de Ixtlán, Oaxaca y la del Distrito Federal han certificado sólo dos ejidos cada una.

Cuadro 2

Distribución de ejidos certificados y porcentaje de sujetos agrarios

Estado-Delegación	Residencia	Total	Sujetos (%)		
		Ejidos certificados	Ejidatarios	Posesionarios	Avecindados
Aguascalientes	Aguascalientes	173	41.4	10.1	48.5
Baja California	Ensenada	9	18.7	1.1	80.2
	Mexicali	213	67.9	6.0	26.1
Baja California Sur	La Paz	96	47.7	12.4	39.9
Campeche	Campeche	159	76.5	7.8	15.7
	Escárcega	206	65.4	9.5	25.1
Coahuila	Sabinas	283	66.2	8.5	25.2
	Saltillo	278	71.4	10.4	18.2
	Torreón	306	50.1	5.3	44.6
Colima	Colima	162	50.8	7.9	41.3
Chiapas	Comitán	353	68.7	25.7	5.6
	Ocosingo	121	58.2	38.6	3.2
	Palenque	279	78.0	7.2	14.9
	Pichucalco	245	73.2	19.6	7.1
	San Cristóbal de Las Casas	100	92.7	6.2	1.1
	Tapachula	294	43.6	17.0	39.4
	Tonalá	133	66.3	2.6	31.0
Chihuahua	Tuxtla Gutiérrez	638	63.2	18.7	18.1
	Camargo	139	63.7	4.8	31.6
	Chihuahua	172	63.7	6.2	30.1
	Cuauhtémoc	186	75.3	9.3	15.3
	Hidalgo del Parral	167	88.5	2.9	8.6
	Juárez	110	67.4	5.1	27.5
Distrito Federal	San Juanito	106	88.5	1.1	10.4
	Distrito Federal	2	94.1	5.9	-
Durango	Durango	352	63.5	8.7	27.8
	Gómez Palacio	372	57.5	7.5	35.1
	Santa María del Oro	150	79.1	3.1	17.8
	Santiago Papasquiaro	102	80.2	3.7	16.1
Guanajuato	Celaya	369	43.4	12.0	44.5

CIFRAS AGRARIAS EN LOS EJIDOS CERTIFICADOS

Estado-Delegación	Residencia	Total	Sujetos (%)		
		Ejidos certificados	Ejidatarios	Posesionarios	Avecindados
	Guanajuato	309	46.3	15.6	38.1
	Pénjamo	260	45.7	16.2	38.0
	San Luis de la Paz	197	46.5	10.2	43.3
	Valle de Santiago	301	40.1	16.9	42.9
Guerrero	Chilpancingo	319	65.4	19.6	15.0
	Ciudad Altamirano	205	81.7	7.1	11.2
	Ometepec	160	65.2	19.5	15.4
	Tecpan de Galeana	196	53.1	34.6	12.3
	Tlapa de Comonfort	111	87.6	7.3	5.1
Hidalgo	Huejutla	265	80.5	3.6	15.9
	Ixmiquilpan	207	78.3	6.5	15.2
	Pachuca	212	59.8	14.1	26.1
	Tula	105	51.2	14.3	34.5
	Tulancingo	161	46.3	13.9	39.8
Jalisco	Autlán de Navarro	256	51.9	11.1	37.0
	Ciudad Guzmán	358	52.2	12.9	34.9
	Guadalajara	317	40.7	14.3	45.0
	Lagos de Moreno	253	49.8	14.6	35.6
	Puerto Vallarta	126	49.5	7.7	42.8
México	Atzacmulco	269	54.3	45.6	0.1
	Naucalpan	103	58.5	31.7	9.8
	Tenancingo	81	62.0	38.0	-
	Texcoco	198	78.6	17.3	4.1
	Toluca	217	36.9	60.0	3.1
	Valle de Bravo	130	45.4	54.6	-
Michoacán	Apatzingán	317	71.9	6.6	21.5
	Morelia	329	44.9	17.4	37.7
	Pátzcuaro	203	48.8	25.7	25.5
	Uruapan	122	56.0	21.8	22.1
	Zamora	373	61.6	15.0	23.4
	Zitácuaro	315	49.8	30.4	19.7
Morelos	Cuernavaca	196	71.8	15.7	12.5
Nayarit	Santiago Ixcuintla	121	53.9	8.9	37.2

Estado-Delegación	Residencia	Total	Sujetos (%)		
		Ejididos certificados	Ejidatarios	Posesionarios	Avecindados
	Tepic	210	53.6	13.3	33.2
Nuevo León	Galeana	281	78.9	8.4	12.7
	Monterrey	287	57.2	13.0	29.8
Oaxaca	Huajuapán de León	38	70.9	5.6	23.5
	Ixtlán	2	100.0	-	-
	Jamiltepec	74	71.0	8.6	20.4
	Matías Romero	79	64.3	5.4	30.3
	Miahuatlán	32	89.1	4.3	6.7
	Oaxaca	95	72.9	9.5	17.6
	Tehuantepec	59	71.3	7.8	20.9
	Teotitlán	23	58.6	11.0	30.4
	Tlaxiaco	24	64.2	17.7	18.1
	Tuxtepec	274	58.8	6.7	34.6
Puebla	Izúcar de Matamoros	191	59.5	10.5	30.0
	Puebla	270	61.9	19.3	18.8
	Tehuacán	158	61.8	28.6	9.6
	Teziutlán	201	75.5	7.3	17.2
	Xicotepec	178	59.6	10.4	30.0
Querétaro	Querétaro	352	39.9	17.8	42.3
Quintana Roo	Chetumal	221	70.0	3.3	26.7
	Puerto Morelos	52	48.0	6.9	45.1
San Luis Potosí	Ciudad Valles	406	61.7	10.6	27.7
	Matehuala	252	84.4	4.0	11.6
	Río Verde	169	53.0	14.8	32.2
	San Luis Potosí	220	60.4	13.3	26.3
	Tamazunchale	109	48.7	38.9	12.4
Sinaloa	Culiacán	408	92.9	1.2	5.9
	Guasave	283	93.9	2.6	3.5
	Los Mochis	273	91.9	3.2	4.9
	Mazatlán	208	93.0	2.7	4.3
Sonora	Caborca	236	69.1	3.6	27.3
	Hermosillo	175	62.6	5.9	31.5
	Moctezuma	85	65.7	3.7	30.6

CIFRAS AGRARIAS EN LOS EJIDOS CERTIFICADOS

Estado-Delegación	Residencia	Total	Sujetos (%)		
		Ejidos certificados	Ejidatarios	Posesionarios	Avecindados
	Navojoa	419	78.2	4.9	16.9
Tabasco	Emiliano Zapata	237	55.7	19.0	25.3
	Villahermosa	516	32.3	43.4	24.3
Tamaulipas	Ciudad Victoria	498	64.6	10.0	25.4
	Mante	409	67.8	6.5	25.7
	Río Bravo	233	66.1	6.8	27.1
	San Fernando	172	78.6	5.4	16.0
Tlaxcala	Tlaxcala	240	70.6	8.2	21.2
Veracruz	Acayucan	413	59.7	5.5	34.9
	Álamo	261	68.5	17.7	13.8
	Córdoba	283	53.4	27.0	19.6
	Cosamaloapan	195	60.2	10.4	29.3
	Huayacocotla	44	84.5	6.1	9.5
	Las Choapas	294	62.0	7.0	31.1
	Martínez de la Torre	308	43.7	16.5	39.8
	Pánuco	323	68.7	8.6	22.7
	San Andrés Tuxtla	379	55.4	7.9	36.7
	Tuxpan	298	52.3	10.3	37.3
	Veracruz	383	40.0	17.9	42.0
	Xalapa	201	45.3	33.9	20.8
Yucatán	Mérida	308	71.8	8.4	19.8
	Tekax	186	90.1	5.8	4.1
	Valladolid	205	67.6	22.3	10.1
Zacatecas	Fresnillo	180	72.9	7.1	20.1
	Río Grande	223	69.2	8.7	22.1
	Zacatecas	317	55.7	9.9	34.4

Fuente: *Ibíd.*

Superficie certificada

En los ejidos certificados, con base en el parámetro descriptivo de tendencia central, la media, al realizar el cálculo encontramos que los ejidatarios tienen una media nacional de 10.2 hectáreas de superficie parcelada, por entidad los mayores promedios se ubican en Baja California y Quintana Roo. En contraste, el Distrito Federal, Estado de México, Hidalgo, Tlaxcala, Puebla y Morelos poseen menos de cinco hectáreas.

Gráfica 3
Promedio de superficie parcelada por ejidatario (ha)

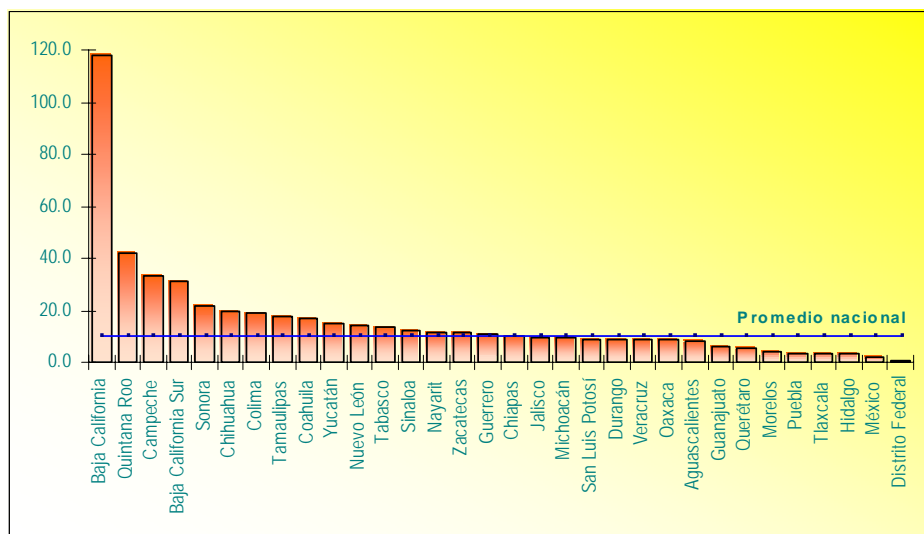

Fuente: *Ibidem*.

Por otra parte, los promedios de superficie por Residencia son diversos, como se puede observar en el cuadro siguiente.

Cuadro 3
Promedio de la superficie certificada según su destino por ejido

Estado-Delegación	Residencia	Superficie (ha)			
		Parcelada	Uso común	Solares	Destino específico
Aguascalientes	Aguascalientes	687.8	552.7	17.7	35.8
Baja California	Ensenada	1,314.9	274.9	20.8	155.8
	Mexicali	7,123.8	11,189.0	7.8	1,999.3
Baja California Sur	La Paz	1,866.8	44,213.1	12.9	508.3
Campeche	Campeche	1,490.3	4,129.1	14.5	25.7
	Escárcega	2,090.5	2,332.3	19.4	45.6
Coahuila	Sabinas	1,491.1	5,191.7	17.4	140.2
	Saltillo	1,066.1	3,851.1	13.8	52.4
	Torreón	416.0	2,361.4	9.1	55.7
Colima	Colima	1,419.2	275.0	8.3	31.6
Chiapas	Comitán	285.2	280.3	6.4	6.7
	Ocosingo	1,096.5	180.6	12.1	10.0
	Palenque	720.5	84.3	5.9	9.4
	Pichucalco	497.7	121.4	2.9	7.8
	San Cristóbal de Las Casas	222.2	428.2	2.7	2.7
	Tapachula	496.1	71.1	9.9	7.6
	Tonalá	600.6	120.7	6.3	12.3
	Tuxtla Gutiérrez	693.0	161.0	7.2	9.0
Chihuahua	Camargo	674.8	4,290.0	8.1	22.9
	Chihuahua	933.6	5,990.7	15.4	26.1
	Cauhtémoc	1,323.8	5,076.6	19.1	29.4
	Hidalgo del Parral	403.0	7,648.8	4.7	11.8
	Juárez	3,616.3	10,117.7	20.8	60.2
	San Juanito	23.8	6,926.6	3.3	0.9
Distrito Federal	Distrito Federal	151.4	76.1	-	4.2
Durango	Durango	805.6	4,479.4	11.2	72.6
	Gómez Palacio	561.8	3,152.1	8.1	55.7
	Santa María del Oro	548.2	7,162.9	7.7	47.1
	Santiago Papasquiaro	473.0	5,949.3	5.5	25.4
Guanajuato	Celaya	486.2	157.1	10.2	12.5
	Guanajuato	429.9	321.6	11.4	14.6

Estado-Delegación	Residencia	Superficie (ha)			
		Parcelada	Uso común	Solares	Destino específico
	Pénjamo	348.3	92.4	10.6	11.1
	San Luis de la Paz	383.0	488.8	23.8	12.1
	Valle de Santiago	381.4	103.5	9.1	13.1
Guerrero	Chilpancingo	643.2	732.0	5.0	16.8
	Ciudad Altamirano	979.0	1,187.1	4.7	9.8
	Ometepec	1,252.1	258.7	7.3	13.7
	Tecpan de Galeana	2,667.7	610.2	3.2	17.2
	Tlapa de Comonfort	397.2	489.5	5.9	15.1
Hidalgo	Huejutla	292.9	87.8	6.4	41.1
	Ixmiquilpan	228.8	398.9	12.8	58.8
	Pachuca	478.2	270.7	9.3	39.1
	Tula	392.8	324.8	19.3	58.6
	Tulancingo	556.7	220.8	11.3	41.1
Jalisco	Autlán de Navarro	856.8	587.8	7.1	17.9
	Ciudad Guzmán	719.1	435.3	7.4	16.6
	Guadalajara	741.6	314.7	8.1	14.9
	Lagos de Moreno	536.6	308.3	10.1	19.8
	Puerto Vallarta	728.4	1,151.8	9.5	13.7
México	Atlacomulco	448.0	129.9	0.0	18.0
	Naucalpan	441.5	169.7	1.3	9.4
	Tenancingo	234.0	238.8	-	5.0
	Texcoco	373.6	131.1	0.4	11.2
	Toluca	401.1	120.5	0.8	12.7
	Valle de Bravo	604.3	219.3	-	11.0
Michoacán	Apatzingán	1,006.7	560.2	5.1	21.2
	Morelia	329.3	192.5	5.8	14.0
	Pátzcuaro	767.2	308.5	6.7	16.9
	Uruapan	514.4	475.4	7.7	17.1
	Zamora	469.4	256.7	5.5	14.1
	Zitácuaro	684.2	288.6	5.9	15.7
Morelos	Cuernavaca	778.6	305.0	5.6	11.8
Nayarit	Santiago Ixcuintla	1,512.8	759.2	18.0	120.0
	Tepic	1,530.3	1,103.7	12.6	124.0

CIFRAS AGRARIAS EN LOS EJIDOS CERTIFICADOS

Estado-Delegación	Residencia	Superficie (ha)			
		Parcelada	Uso común	Solares	Destino específico
Nuevo León	Galeana	458.1	2,681.7	23.5	16.6
	Monterrey	1,047.1	914.4	19.2	15.7
Oaxaca	Huajuapán de León	376.2	729.3	8.3	38.3
	Ixtlán	-	1,031.0	-	2.8
	Jamiltepec	2,021.2	228.6	20.9	28.6
	Matías Romero	1,430.6	133.3	24.4	36.9
	Miahuatlán	663.0	266.5	14.4	62.6
	Oaxaca	313.6	288.3	15.5	38.9
	Tehuantepec	1,348.4	1,030.4	11.5	67.3
	Teotitlán	354.5	733.5	14.8	80.2
	Tlaxiaco	957.3	159.4	24.0	48.0
	Tuxtepec	629.2	253.5	14.0	24.9
Puebla	Izúcar de Matamoros	571.5	543.1	14.8	21.1
	Puebla	425.8	164.7	13.1	18.1
	Tehuacán	478.0	715.0	6.4	27.7
	Teziutlán	787.2	301.8	15.6	23.4
	Xicotepec	388.3	192.5	11.3	21.4
Querétaro	Querétaro	483.3	678.7	20.3	36.1
Quintana Roo	Chetumal	47.9	6,985.5	23.8	35.8
	Puerto Morelos	745.0	7,074.7	41.3	41.6
San Luis Potosí	Ciudad Valles	673.5	73.1	9.8	57.1
	Matehuala	757.8	3,929.3	37.8	125.7
	Río Verde	754.4	2,047.1	44.2	106.1
	San Luis Potosí	1,018.5	1,895.8	47.5	180.2
	Tamazunchale	452.4	12.4	14.0	64.2
Sinaloa	Culiacán	1,203.4	781.9	1.0	21.3
	Guasave	1,035.1	619.4	1.1	20.6
	Los Mochis	1,218.6	756.7	0.8	17.2
	Mazatlán	1,037.8	2,485.4	1.5	16.0
Sonora	Caborca	1,062.1	4,932.9	7.1	55.2
	Hermosillo	892.7	3,693.4	6.8	28.4
	Moctezuma	603.3	10,142.3	7.9	23.5
	Navojoa	495.3	1,326.2	4.4	11.1

Estado-Delegación	Residencia	Superficie (ha)			
		Parcelada	Uso común	Solares	Destino específico
Tabasco	Emiliano Zapata	1,495.2	208.4	9.2	30.0
	Villahermosa	889.5	182.4	8.9	24.8
Tamaulipas	Ciudad Victoria	760.4	1,063.0	14.8	37.8
	Mante	842.9	233.6	10.8	38.1
	Río Bravo	894.7	49.2	10.1	35.9
	San Fernando	1,471.6	713.7	12.9	42.7
Tlaxcala	Tlaxcala	589.9	139.7	9.7	26.5
Veracruz	Acayucan	959.3	54.9	11.4	24.3
	Álamo	569.0	9.3	7.3	18.2
	Córdoba	390.8	46.6	7.6	10.3
	Cosamaloapan	763.2	8.0	9.0	18.3
	Huayacocotla	188.6	348.4	3.9	9.4
	Las Choapas	933.3	65.6	11.7	20.9
	Martínez de la Torre	548.5	5.9	11.0	14.2
	Pánuco	534.4	20.7	6.2	19.6
	San Andrés Tuxtla	813.9	19.9	9.8	18.1
	Tuxpan	511.5	27.7	7.9	14.4
	Veracruz	559.5	4.0	9.1	16.2
	Xalapa	458.5	95.6	6.3	10.3
	Yucatán	Mérida	208.0	1,089.1	10.2
Tekax		235.6	2,233.2	5.1	36.0
Valladolid		1,089.0	1,899.6	6.3	49.3
Zacatecas	Fresnillo	1,194.5	4,664.1	20.7	51.7
	Río Grande	1,796.2	2,079.2	26.0	146.5
	Zacatecas	1,169.2	1,235.8	30.6	56.6

Fuente: *Ibíd.*

Sujetos de derecho

La media nacional es de 97 ejidatarios por ejido, supera en dos veces la de los avecindados y en tres a los posesionarios.

Gráfica 4
Promedio nacional de sujetos agrarios por ejido

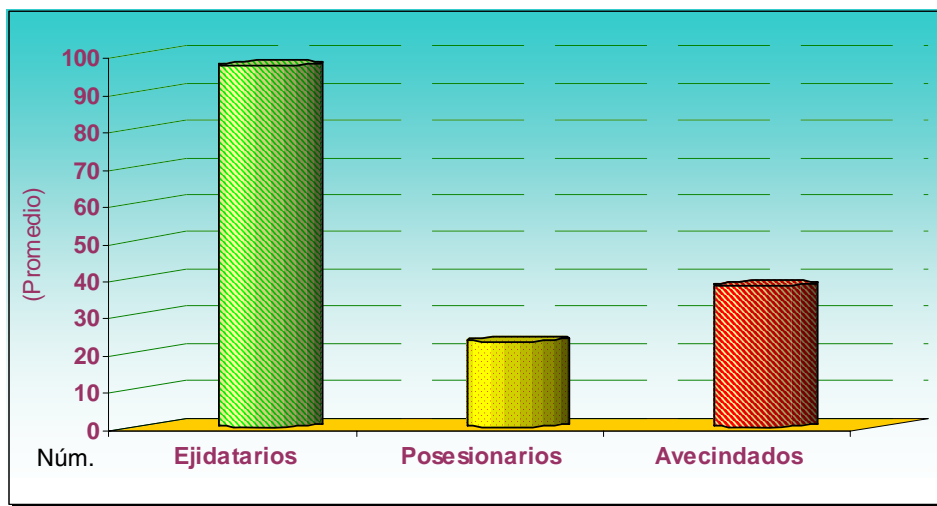

Fuente: *Ibidem*.

Para las Delegaciones y Residencias existen variaciones relevantes, ya que en algunos casos el mayor promedio le corresponde a los avecindados.

Cuadro 4
Promedio de sujetos agrarios por ejido

Estado-Delegación	Residencia	Sujetos		
		Ejidatarios	Posesionarios	Avecindados
Aguascalientes	Aguascalientes	89	22	104
Baja California	Ensenada	67	4	288
	Mexicali	69	6	27
Baja California Sur	La Paz	75	19	63
Campeche	Campeche	121	12	25
	Escárcega	92	13	35
Coahuila	Sabinas	55	7	21
	Saltillo	53	8	14
	Torreón	83	9	74
Colima	Colima	81	13	66
Chiapas	Comitán	67	25	5
	Ocosingo	89	59	5
	Palenque	74	7	14
	Pichucalco	83	22	8
	San Cristóbal de Las Casas	119	8	1
	Tapachula	72	28	65
	Tonalá	56	2	26
	Tuxtla Gutiérrez	77	23	22
Chihuahua	Camargo	78	6	39
	Chihuahua	75	7	35
	Cuauhtémoc	122	15	25
	Hidalgo del Parral	122	4	12
	Juárez	92	7	38
	San Juanito	109	1	13
Distrito Federal	Distrito Federal	215	14	0
Durango	Durango	120	16	53
	Gómez Palacio	77	10	47
	Santa María del Oro	84	3	19
	Santiago Papasquiaro	103	5	21
Guanajuato	Celaya	78	22	80
	Guanajuato	62	21	51

CIFRAS AGRARIAS EN LOS EJIDOS CERTIFICADOS

Estado-Delegación	Residencia	Sujetos		
		Ejidatarios	Posesionarios	Avecindados
	Pénjamo	61	22	51
	San Luis de la Paz	55	12	52
	Valle de Santiago	67	28	72
Guerrero	Chilpancingo	97	29	22
	Ciudad Altamirano	109	9	15
	Ometepec	138	41	33
	Tecpan de Galeana	92	60	21
	Tlapa de Comonfort	128	11	7
Hidalgo	Huejutla	100	4	20
	Ixmiquilpan	95	8	18
	Pachuca	130	31	57
	Tula	162	45	109
	Tulancingo	120	36	103
Jalisco	Autlán de Navarro	79	17	56
	Ciudad Guzmán	69	17	46
	Guadalajara	101	35	111
	Lagos de Moreno	62	18	44
	Puerto Vallarta	68	11	59
México	Atacomulco	161	136	0
	Naucalpan	167	91	28
	Tenancingo	97	60	0
	Texcoco	156	34	8
	Toluca	154	250	13
	Valle de Bravo	76	91	0
Michoacán	Apatzingán	67	6	20
	Morelia	60	23	50
	Pátzcuaro	54	28	28
	Uruapan	68	27	27
	Zamora	87	21	33
	Zitácuaro	63	39	25
Morelos	Cuervavaca	180	39	31
Nayarit	Santiago Ixcuintla	167	28	115
	Tepic	121	30	75

Estado-Delegación	Residencia	Sujetos		
		Ejidatarios	Posesionarios	Avecindados
Nuevo León	Galeana	64	7	10
	Monterrey	52	12	27
Oaxaca	Huajuapán de León	80	6	26
	Ixtlán	94	0	0
	Jamiltepec	156	19	45
	Matías Romero	102	9	48
	Miahuatlán	183	9	14
	Oaxaca	178	23	43
	Tehuantepec	125	14	37
	Teotitlán	94	18	49
	Tlaxiaco	153	42	43
	Tuxtepec	85	10	50
Puebla	Izúcar de Matamoros	108	19	54
	Puebla	172	54	52
	Tehuacán	130	60	20
	Teziutlán	196	19	45
	Xicotepec	82	14	41
Querétaro	Querétaro	85	38	90
Quintana Roo	Chetumal	119	6	45
	Puerto Morelos	106	15	100
San Luis Potosí	Ciudad Valles	55	9	25
	Matehuala	99	5	14
	Río Verde	109	30	66
	San Luis Potosí	120	26	53
	Tamazunchale	83	66	21
Sinaloa	Culiacán	114	1	7
	Guasave	117	3	4
	Los Mochis	117	4	6
	Mazatlán	100	3	5
Sonora	Caborca	49	3	19
	Hermosillo	73	7	37
	Moctezuma	99	6	46
	Navojoa	76	5	16
Tabasco	Emiliano Zapata	71	24	32
	Villahermosa	66	89	50

CIFRAS AGRARIAS EN LOS EJIDOS CERTIFICADOS

Estado-Delegación	Residencia	Sujetos		
		Ejidatarios	Posesionarios	Avecindados
Tamaulipas	Ciudad Victoria	55	8	22
	Mante	55	5	21
	Río Bravo	62	6	25
	San Fernando	73	5	15
Tlaxcala	Tlaxcala	170	20	51
Veracruz	Acayucan	66	6	39
	Álamo	75	19	15
	Córdoba	90	46	33
	Cosamaloapan	75	13	37
	Huayacocotla	66	5	7
	Las Choapas	49	6	25
	Martínez de la Torre	73	28	67
	Pánuco	53	7	18
	San Andrés Tuxtla	80	11	53
	Tuxpan	58	11	41
	Veracruz	66	29	69
Yucatán	Xalapa	92	69	42
	Mérida	146	17	40
	Tekax	101	7	5
Zacatecas	Valladolid	96	32	14
	Fresnillo	97	9	27
	Río Grande	152	19	49
	Zacatecas	122	22	76

Fuente: *Ibíd.*

Parcelas por ejidatario

En el ámbito nacional, la media registrada para los ejidatarios es de 2.1 parcelas, las cuales miden aproximadamente 4.9 hectáreas cada una. Es importante señalar que más de 16 estados superaron el promedio nacional.

Gráfica 5
Parcelas promedio por ejidatario

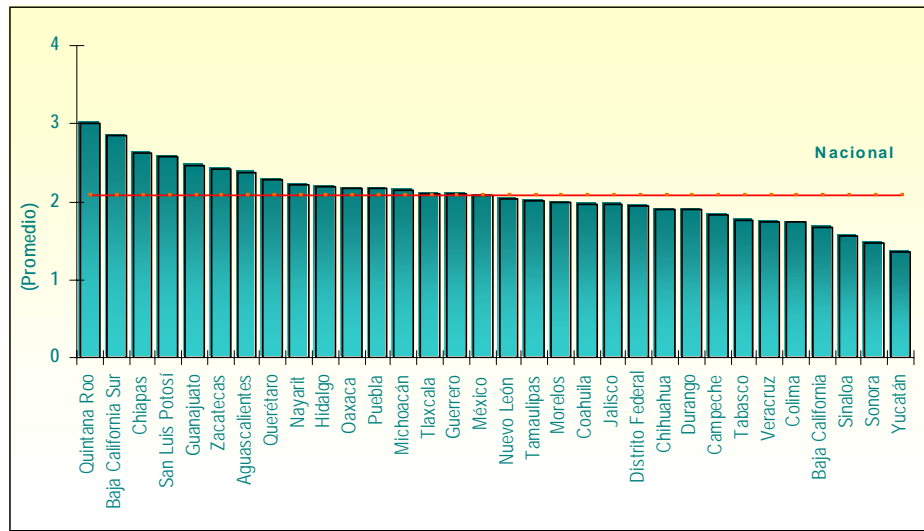

La media por Delegación o Residencia tiene variaciones sustanciales como se puede observar en el cuadro siguiente.

Cuadro 5
Promedios de parcelas y superficie por ejidatario

Estado-Delegación	Residencia	Promedios	
		Parcelas	Superficie
		Número	Hectáreas
Aguascalientes	Aguascalientes	2.4	8.4
Baja California	Ensenada	2.1	21.5
	Mexicali	1.6	122.6
Baja California Sur	La Paz	2.8	31.1
Campeche	Campeche	2.3	28.9
	Escárcega	1.5	36.6
Coahuila	Sabinas	1.8	32.5
	Saltillo	2.3	17.6
	Torreón	1.9	6.1
Colima	Colima	1.7	19.1
Chiapas	Comitán	4.0	8.1
	Ocosingo	2.1	22.4
	Palenque	2.9	10.7
	Pichucalco	3.2	8.3
	San Cristóbal de Las Casas	4.0	6.5
	Tapachula	1.7	6.8
	Tonalá	1.5	12.2
	Tuxtla Gutiérrez	2.6	9.9
Chihuahua	Camargo	1.4	9.8
	Chihuahua	1.9	15.0
	Cuahtémoc	2.1	14.5
	Hidalgo del Parral	2.2	14.4
	Juárez	1.7	51.6
Distrito Federal	San Juanito	2.1	5.3
	Distrito Federal	2.0	0.8
Durango	Durango	1.9	8.9
	Gómez Palacio	1.8	8.8
	Santa María del Oro	2.1	9.6
	Santiago Papasquiaro	1.7	9.1
Guanajuato	Celaya	2.2	5.9

Estado-Delegación	Residencia	Promedios	
		Parcelas	Superficie
		Número	Hectáreas
	Guanajuato	3.2	6.7
	Pénjamo	2.0	5.2
	San Luis de la Paz	2.7	7.6
	Valle de Santiago	2.3	5.2
Guerrero	Chilpancingo	2.5	6.5
	Ciudad Altamirano	1.6	10.9
	Ometepec	1.9	8.9
	Tecpan de Galeana	1.7	26.3
	Tlapa de Comonfort	2.8	4.2
Hidalgo	Huejutla	3.4	3.7
	Ixmiquilpan	2.1	2.6
	Pachuca	1.6	3.5
	Tula	1.7	2.2
	Tulancingo	2.1	4.3
Jalisco	Autlán de Navarro	2.0	12.4
	Ciudad Guzmán	1.7	11.1
	Guadalajara	2.0	6.9
	Lagos de Moreno	2.2	8.3
	Puerto Vallarta	1.9	16.0
México	Atlacomulco	2.4	2.1
	Naucalpan	1.9	2.3
	Tenancingo	2.0	2.1
	Texcoco	1.7	2.2
	Toluca	2.0	1.5
	Valle de Bravo	2.3	5.8
Michoacán	Apatzingán	1.5	17.6
	Morelia	2.9	5.5
	Pátzcuaro	2.7	13.3
	Uruapan	1.8	7.7
	Zamora	2.0	5.2
	Zitácuaro	2.4	10.4
Morelos	Cuernavaca	2.0	4.1
Nayarit	Santiago Ixcuintla	2.0	9.6

CIFRAS AGRARIAS EN LOS EJIDOS CERTIFICADOS

Estado-Delegación	Residencia	Promedios	
		Parcelas	Superficie
		Número	Hectáreas
	Tepic	2.4	13.6
Nuevo León	Galeana	2.1	8.3
	Monterrey	1.9	21.9
Oaxaca	Huajuapán de León	2.1	5.9
	Ixtlán	0	0
	Jamiltepec	1.8	13.3
	Matías Romero	1.9	18.3
	Miahuatlán	3.0	4.4
	Oaxaca	2.7	2.0
	Tehuantepec	1.9	12.8
	Teotitlán	2.6	4.4
	Tlaxiaco	2.7	6.2
	Tuxtepec	1.9	9.0
Puebla	Izúcar de Matamoros	2.2	5.6
	Puebla	2.1	2.2
	Tehuacán	2.3	3.4
	Teziutlán	2.3	4.0
	Xicotepec	1.9	5.1
Querétaro	Querétaro	2.3	5.5
Quintana Roo	Chetumal	1.5	16.9
	Puerto Morelos	4.4	66.5
San Luis Potosí	Ciudad Valles	2.2	12.6
	Matehuala	2.4	9.4
	Río Verde	2.4	7.3
	San Luis Potosí	2.6	8.6
	Tamazunchale	3.9	4.4
Sinaloa	Culiacán	1.5	13.0
	Guasave	1.6	10.7
	Los Mochis	1.5	11.9
	Mazatlán	1.6	15.8
Sonora	Caborca	1.6	40.1
	Hermosillo	1.7	25.6
	Moctezuma	1.4	14.4

Estado-Delegación	Residencia	Promedios	
		Parcelas	Superficie
		Número	Hectáreas
	Navojoa	1.3	13.6
Tabasco	Emiliano Zapata	1.5	20.5
	Villahermosa	1.9	10.1
Tamaulipas	Ciudad Victoria	2.3	15.4
	Mante	2.0	17.4
	Río Bravo	1.6	15.9
	San Fernando	1.9	23.7
Tlaxcala	Tlaxcala	2.1	3.5
Veracruz	Acayucan	1.6	14.8
	Álamo	2.0	7.1
	Córdoba	2.0	3.8
	Cosamaloapan	1.6	10.1
	Huayacocotla	2.1	4.1
	Las Choapas	1.3	19.6
	Martínez de la Torre	1.7	7.1
	Pánuco	1.6	9.8
	San Andrés Tuxtla	1.6	10.1
	Tuxpan	1.5	8.8
	Veracruz	1.7	7.7
	Xalapa	2.4	3.9
Yucatán	Mérida	1.5	6.6
	Tekax	1.4	14.7
	Valladolid	1.2	26.2
Zacatecas	Fresnillo	2.5	13.3
	Río Grande	2.4	12.4
	Zacatecas	2.4	9.7

Fuente: *Ibidem*.

Porcentaje de ejidatarios según las parcelas que poseen

Como ya se indicó, los ejidatarios tienen en promedio dos parcelas; sin embargo, al desagregar la información por número de parcelas correspondientes a cada sujeto, 39.1% tiene una, 19.1 dos, 9.1 tres y 10.5 tiene más de tres parcelas.

CIFRAS AGRARIAS EN LOS EJIDOS CERTIFICADOS

Gráfica 6
Porcentaje de ejidatarios según parcelas que poseen

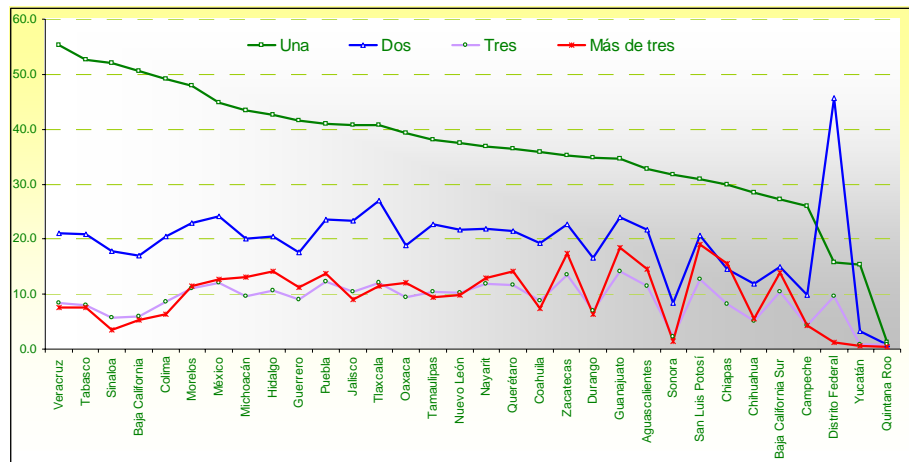

Los resultados para Delegaciones y Residencias se presentan en el cuadro siguiente.

Cuadro 6
Distribución porcentual de ejidatarios por parcelas que poseen

Estado-Delegación	Residencia	Ejidatarios (parcelas)				
		Sin	Una	Dos	Tres	Más de tres
Aguascalientes	Aguascalientes	19.4	32.9	21.8	11.4	14.5
Baja California	Ensenada	10.4	58.3	16.9	2.3	12.1
	Mexicali	21.4	50.3	17.1	6.1	5.1
Baja California Sur	La Paz	33.6	27.2	14.9	10.5	13.9
Campeche	Campeche	64.0	16.3	8.5	4.9	6.3
	Escárcega	46.7	35.9	11.2	3.8	2.4
Coahuila	Sabinas	30.2	38.0	19.6	7.4	4.8
	Saltillo	16.4	37.2	20.3	12.2	14.0
	Torreón	34.7	33.8	18.3	7.9	5.3
Colima	Colima	15.5	49.1	20.5	8.6	6.3
Chiapas	Comitán	58.5	8.6	7.8	6.4	18.7
	Ocosingo	47.2	27.6	13.4	5.5	6.2
	Palenque	13.2	32.4	17.7	11.7	25.0
	Pichucalco	36.4	24.0	11.7	8.0	19.9
	San Cristóbal de Las Casas	75.5	5.0	4.8	3.7	11.0
	Tapachula	9.4	55.8	19.6	8.0	7.3
	Tonalá	14.8	58.8	17.0	5.8	3.6
	Tuxtla Gutiérrez	23.4	32.7	17.6	9.5	16.9
	Chihuahua	Camargo	22.8	56.1	13.6	4.3
Chihuahua	Chihuahua	25.1	39.4	19.0	8.0	8.5
	Cuauhtémoc	33.9	31.8	16.3	8.3	9.6
	Hidalgo del Parral	79.0	9.1	6.5	2.5	2.9
	Juárez	27.9	47.1	13.9	5.1	6.0
	San Juanito	96.5	1.8	0.8	0.4	0.5
Distrito Federal	Distrito Federal	27.7	15.9	45.7	9.6	1.2
Durango	Durango	34.5	35.2	16.1	7.1	7.2
	Gómez Palacio	30.2	38.6	18.3	7.4	5.5
	Santa María del Oro	34.9	30.2	18.4	8.3	8.1
	Santiago Papasquiaro	53.0	28.4	11.0	4.3	3.3
Guanajuato	Celaya	6.0	39.6	26.0	13.5	14.9
	Guanajuato	8.3	24.6	19.9	15.9	31.3

CIFRAS AGRARIAS EN LOS EJIDOS CERTIFICADOS

Estado-Delegación	Residencia	Ejidatarios (parcelas)				
		Sin	Una	Dos	Tres	Más de tres
	Pénjamo	8.7	41.4	25.7	13.1	11.1
	San Luis de la Paz	19.7	26.7	20.2	12.7	20.8
	Valle de Santiago	7.4	36.3	25.4	14.8	16.1
Guerrero	Chilpancingo	17.8	36.7	18.3	10.2	17.0
	Ciudad Altamirano	21.3	48.6	17.8	7.3	4.9
	Ometepec	20.5	44.8	17.8	8.8	8.2
	Tecpan de Galeana	18.6	49.8	17.6	7.7	6.3
	Tlapa de Comonfort	29.0	25.7	15.4	10.5	19.4
Hidalgo	Huejutla	24.1	19.1	14.2	12.1	30.5
	Ixmiquilpan	13.1	40.8	22.5	11.4	12.3
	Pachuca	7.2	58.7	21.0	7.4	5.7
	Tula	6.2	56.3	21.6	9.8	6.0
	Tulancingo	7.5	41.2	25.4	13.1	12.7
Jalisco	Autlán de Navarro	20.4	36.3	22.5	11.0	9.8
	Ciudad Guzmán	16.4	46.3	24.1	8.3	4.9
	Guadalajara	10.4	43.1	25.2	11.6	9.8
	Lagos de Moreno	10.8	38.5	23.7	12.4	14.6
	Puerto Vallarta	39.6	31.2	16.5	7.2	5.5
México	Atlacomulco	4.7	38.3	23.7	14.2	19.2
	Naucalpan	12.9	40.6	26.9	11.1	8.5
	Tenancingo	12.4	44.7	20.5	10.7	11.7
	Texcoco	3.2	54.9	25.9	10.1	5.9
	Toluca	5.6	48.3	22.6	11.8	11.7
	Valle de Bravo	8.2	37.9	24.5	13.6	15.8
Michoacán	Apatzingán	19.2	56.0	16.7	5.3	2.9
	Morelia	15.8	28.8	18.5	12.9	24.0
	Pátzcuaro	13.3	34.1	18.9	12.9	20.8
	Uruapan	17.3	46.5	22.2	7.3	6.8
	Zamora	8.7	49.4	22.7	8.9	10.3
	Zitácuaro	12.0	38.4	21.0	12.0	16.7
Morelos	Cuernavaca	6.6	47.9	22.9	11.0	11.5
Nayarit	Santiago Ixcuintla	15.4	41.4	22.5	11.0	9.5
	Tepic	17.0	33.3	21.5	12.5	15.7

Estado-Delegación	Residencia	Ejidatarios (parcelas)				
		Sin	Una	Dos	Tres	Más de tres
Nuevo León	Galeana	19.9	35.4	22.1	10.9	11.7
	Monterrey	21.9	39.8	21.2	9.5	7.6
Oaxaca	Huajuapán de León	25.6	39.8	17.8	7.3	9.4
	Ixtlán	100.0	-	-	-	-
	Jamiltepec	14.7	49.9	19.8	8.6	7.0
	Matías Romero	26.2	39.1	17.7	9.4	7.7
	Miahuatlán	21.5	27.7	16.8	10.8	23.3
	Oaxaca	16.5	32.9	19.2	11.2	20.2
	Tehuantepec	22.1	44.7	17.5	8.0	7.8
	Teotitlán	23.8	31.1	15.2	11.0	18.9
	Tlaxiaco	26.6	28.7	16.3	9.7	18.7
	Tuxtepec	20.2	43.1	20.4	8.6	7.7
Puebla	Izúcar de Matamoros	13.5	41.5	20.6	11.1	13.2
	Puebla	6.5	44.2	25.4	11.7	12.3
	Tehuacán	10.9	34.5	24.4	14.9	15.3
	Teziutlán	8.0	39.1	23.5	12.9	16.4
	Xicotepec	14.7	44.7	21.4	9.9	9.3
Querétaro	Querétaro	16.3	36.5	21.5	11.7	14.1
Quintana Roo	Chetumal	98.0	1.5	0.3	0.1	0.1
	Puerto Morelos	90.1	0.5	3.2	3.9	2.3
San Luis Potosí	Ciudad Valles	14.9	37.1	22.3	11.8	13.9
	Matehuala	22.2	30.9	20.1	11.6	15.2
	Río Verde	19.5	31.7	20.2	12.6	16.0
	San Luis Potosí	14.4	30.5	21.2	13.5	20.3
	Tamazunchale	6.0	15.1	17.3	16.3	45.3
Sinaloa	Culiacán	19.8	53.0	18.1	5.5	3.6
	Guasave	18.8	53.2	18.2	6.1	3.7
	Los Mochis	15.4	56.9	18.5	5.9	3.4
	Mazatlán	36.0	40.4	15.4	5.0	3.3
Sonora	Caborca	48.2	35.0	10.3	3.2	3.2
	Hermosillo	54.5	32.4	8.7	2.5	1.8
	Moctezuma	62.2	27.1	7.4	2.3	1.0
	Navjoa	58.1	31.7	7.8	1.7	0.7

CIFRAS AGRARIAS EN LOS EJIDOS CERTIFICADOS

Estado-Delegación	Residencia	Ejidatarios (parcelas)				
		Sin	Una	Dos	Tres	Más de tres
Tabasco	Emiliano Zapata	14.3	58.4	18.9	5.0	3.4
	Villahermosa	9.0	49.9	21.9	9.5	9.5
Tamaulipas	Ciudad Victoria	21.2	30.4	22.9	12.2	13.3
	Mante	19.3	36.2	24.3	11.2	9.1
	Río Bravo	14.3	52.7	21.6	6.9	4.6
	San Fernando	20.1	42.0	21.1	9.5	7.2
Tlaxcala	Tlaxcala	8.7	40.8	27.1	12.1	11.4
Veracruz	Acayucan	8.7	60.6	19.7	6.2	4.8
	Álamo	3.6	44.4	27.3	13.3	11.5
	Córdoba	4.2	49.1	22.5	11.1	13.1
	Cosamaloapan	8.3	58.6	19.8	7.7	5.5
	Huayacocotla	33.9	29.5	17.6	10.2	8.7
	Las Choapas	12.6	65.7	16.7	3.6	1.4
	Martínez de la Torre	7.8	57.7	19.6	7.7	7.2
	Pánuco	6.3	56.8	23.3	9.0	4.6
	San Andrés Tuxtla	9.0	58.9	20.3	6.9	4.9
	Tuxpan	8.0	61.8	20.4	6.7	3.1
	Veracruz	6.4	57.9	20.9	7.9	6.9
Yucatán	Xalapa	5.2	41.2	21.6	12.5	19.4
	Mérida	82.6	12.5	3.3	0.9	0.7
	Tekax	86.3	10.4	2.3	0.6	0.5
Zacatecas	Valladolid	68.7	26.6	3.8	0.6	0.2
	Fresnillo	12.7	32.3	22.7	14.0	18.3
	Río Grande	11.6	37.7	20.9	12.6	17.1
	Zacatecas	10.0	34.3	24.3	14.1	17.3

Fuente: *Ibíd.*

Parcelas con destino específico

Son aquellas que se emplean, por decisión de la asamblea ejidal, en la atención de necesidades de carácter social, especialmente las que se refieren a la formación de los niños y a la actividad productiva y recreativa de mujeres y jóvenes.

En México existen más de 94 mil parcelas con destino específico que comprenden poco más de 1.3 millones de hectáreas. Al analizar la distribución por tipo de parcelas se observó que más de la mitad son a favor del ejido, una tercera parte corresponde a las escolares, menos de una décima parte a la mujer y las restantes a los jóvenes.

Gráfica
Parcelas por destino específico

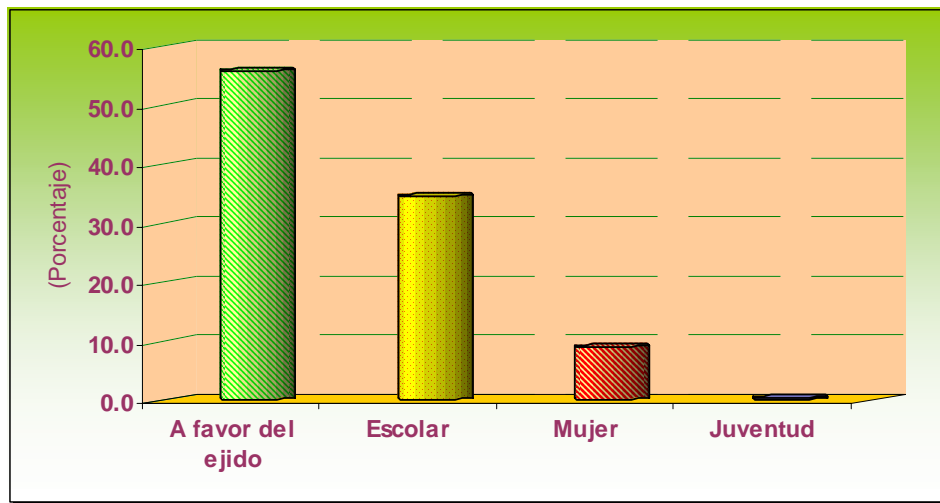

Fuente: *Ibídem.*

CIFRAS AGRARIAS EN LOS EJIDOS CERTIFICADOS

Cuadro 7
Distribución de núcleos agrarios con parcelas específicas

Estado-Delegación	Residencia	Núcleos	Número de parcelas				Superficie (ha)			
			A favor del ejido	Escolar	Juventud	Mujer	A favor del ejido	Escolar	Juventud	Mujer
Aguascalientes	Aguascalientes	166	39.4	40.7	-	19.9	32.6	44.2	-	23.2
Baja California	Ensenada	8	84.3	11.4	-	4.3	70.6	20.3	-	9.1
	Mexicali	181	65.4	22.4	0.6	11.7	97.1	1.6	0	1.2
Baja California Sur	La Paz	77	94.3	2.8	0.4	2.5	90	5.2	0.4	4.5
Campeche	Campeche	83	2.5	41.1	1.9	54.4	1.1	30.5	1.8	66.5
	Escárcega	150	0.3	47.6	2.7	49.3	0.2	36.3	2.6	60.9
Coahuila	Sabinas	257	56	25.3	0.4	18.4	84.5	9.8	0.1	5.6
	Saltillo	254	64.4	20.7	0.6	14.3	68.9	16.7	0.5	14
	Torreón	249	72	16.8	0.3	10.9	72	17.5	0.3	10.3
Colima	Colima	140	53.9	33.6	-	12.5	40.8	44.9	-	14.3
Chiapas	Comitán	75	69.9	25.9	-	4.2	62.6	32	-	5.3
	Ocosingo	28	18.3	49.3	-	32.4	8.4	61.3	-	30.3
	Palenque	77	53	39	0.4	7.6	40.3	49.7	0.2	9.7
	Pichuchalco	75	62.3	34.5	-	3.2	50.9	45.1	-	4
	San Cristóbal de Las Casas	15	78	22	-	-	67.3	32.7	-	-
	Tapachula	77	32.9	56	-	11.1	22.7	59.9	-	17.4
	Tonalá	43	39.2	52.6	-	8.2	44	49.7	-	6.3
	Tuxtla Gutiérrez	199	60.2	35.5	0.3	4	49.6	42.9	0.3	7.2
Chihuahua	Camargo	102	35.8	47.2	0.9	16.1	36.2	45.8	1.3	16.6
	Chihuahua	142	42.9	44.5	1.1	11.5	39.2	44.5	1.2	15.1
	Cuauhtémoc	145	46.5	44.8	0.2	8.5	45.2	44.9	0.1	9.8
	Hidalgo del Parral	86	25.7	59.3	0.4	14.6	22.9	60.7	0.2	16.2
	Juárez	77	24.1	55.1	1.2	19.6	55.1	33.3	0.7	10.9
	San Juanito	10	90.9	-	-	9.1	92.8	-	-	7.2
Distrito Federal	Distrito Federal	1	33.3	-	-	66.7	19.6	-	-	80.4
Durango	Durango	230	82.7	15.6	0.1	1.5	81.6	16.5	0	1.8
	Gómez Palacio	308	71.9	20.9	0	7.1	72.3	19.6	0	8.1
	Santa María del Oro	96	79.5	18.7	-	1.9	77.6	20.2	-	2.2
	Santiago Papasquiaro	40	75.9	21.8	0.3	2	66.2	31.2	0.5	2.2
Guanajuato	Celaya	288	4.9	84.3	0.5	10.3	4	86.1	0.3	9.6
	Guanajuato	228	0.3	78.8	1.4	19.4	0.6	75.9	1.2	22.3
	Pénjamo	214	0.3	91.5	0.3	7.9	0.2	91.7	0.1	8
	San Luis de la Paz	128	-	74.7	1.4	24	-	76.3	0.8	22.9
	Valle de Santiago	253	0.6	91.5	0.2	7.7	0.3	93.2	0.2	6.3

Estado-Delegación	Residencia	Núcleos	Número de parcelas				Superficie (ha)			
			A favor del ejido	Escolar	Juventud	Mujer	A favor del ejido	Escolar	Juventud	Mujer
Guerrero	Chilpancingo	203	62.3	31.9	1.2	4.6	57.3	37.5	0.8	4.4
	Ciudad Altamirano	136	19.5	75.7	0.7	4	10.4	83.3	0.7	5.7
	Ometepec	103	27	68.1	0.8	4.2	22.7	68.8	0.6	7.9
	Tecpan de Galeana	109	20.4	67.9	3	8.7	23.9	68.1	1.1	6.8
	Tlapa de Comonfort	59	78.5	20.5	0.7	0.3	70.9	26.7	1.1	1.3
Hidalgo	Huejutla	247	72	19.9	0.6	7.5	65.4	25.3	0.7	8.5
	Ixquimilpan	187	81.3	13	0.3	5.3	78	15.8	0.4	5.8
	Pachuca	200	68	24	1.1	6.9	59.9	31	1.1	8
	Tula	100	78.4	16.3	0.5	4.8	71.3	21.6	0.6	6.5
	Tulancingo	159	70.1	25.1	0.1	4.7	59.7	34.6	0	5.7
Jalisco	Autlán de Navarro	139	46.9	45.4	0.9	6.8	41.7	50.8	0.8	6.7
	Ciudad Guzmán	231	48.4	48.5	-	3.1	30.5	65.5	-	4
	Guadalajara	187	58.4	36.8	0.3	4.5	46.6	48.6	0.3	4.5
	Lagos de Moreno	155	55.9	37.2	0.4	6.5	45.9	45.8	0.4	7.9
	Puerto Vallarta	49	47.5	37.7	2.5	12.3	37.4	46.9	2.3	13.3
México	Atlacomulco	177	62.1	31.6	0.2	6.2	51.2	41.1	0.2	7.5
	Naucalpan	66	22.4	62.2	-	15.3	25.7	61.3	-	13.1
	Tenancingo	42	2.5	82.7	1.2	13.6	0.7	82.2	1.3	15.8
	Texcoco	144	9.1	72.7	2.4	15.8	4.4	78.9	2.5	14.2
	Toluca	126	44.3	47.4	1.4	6.9	43.9	49.1	1.2	5.8
	Valle de Bravo	88	1.6	77.9	3.5	17.1	1.4	79.4	3.1	16.1
Michoacán	Apatzingán	260	2.6	77.5	0.4	19.5	1.3	76.1	0.2	22.4
	Morelia	258	77.8	1.1	5.5	11.7	81.9	1.2	5.2	
	Pátzcuaro	162	4.2	78.9	0.9	16	1.5	82.7	0.8	15
	Uruapan	88	14.5	73.3	0.5	11.8	12.5	74.7	0.1	12.7
	Zamora	321	19.1	72.3	2.3	6.2	15.3	76.3	2.1	6.3
	Zitácuaro	254	7.2	81.9	0.2	10.8	5	83.2	0.1	11.7
Morelos	Cuernavaca	139	24	71	0.6	4.5	18.6	76.1	0.8	4.5
Nayarit	Santiago Ixcuintla	107	79.6	18.9	0.1	1.4	83.9	15	0.1	1.1
	Tepic	173	84.8	14.4	-	0.8	86.9	12.5	-	0.6
Nuevo León	Galeana	224	16	67.7	1.3	15	27.5	58.5	1.6	12.4
	Monterrey	222	14.9	59	1.8	24.3	26.3	52.7	1.1	19.8
Oaxaca	Huajuapán de León	28	72.1	24	-	3.9	70.7	26.3	-	3.1
	Ixtlán de Juárez	1	-	100	-	-	-	100	-	-
	Jamiltepec	58	48.7	50.8	-	0.5	45.3	54.4	-	0.3
	Matías Romero	63	44.8	43	1.8	10.4	32.4	49.9	1.1	16.6
	Miahuatlán	30	85.9	13.6	-	0.5	78.4	21.2	-	0.4
	Oaxaca	79	83.6	15.6	-	0.8	77.2	22	-	0.8
	Tehuantepec	45	65.2	27.2	1.4	6.2	75.3	20.8	0.8	3

CIFRAS AGRARIAS EN LOS EJIDOS CERTIFICADOS

Estado-Delegación	Residencia	Núcleos	Número de parcelas				Superficie (ha)			
			A favor del ejido	Escolar	Juventud	Mujer	A favor del ejido	Escolar	Juventud	Mujer
	Teotitlán	18	87	10.2	0.3	2.5	86	11.9	0.1	2.1
	Tlaxiaco	19	23.7	9.5	0.2	66.7	19.2	10.4	0.1	70.3
	Tuxtepec	219	51	42.5	0.8	5.7	40	52.3	0.7	7
Puebla	Izúcar de Matamoros	160	41.6	51.2	0.2	7	38.8	52.9	0.1	8.2
	Puebla	232	41.3	52.3	0.5	5.9	33.9	59.6	0.7	5.8
	Tehuacán	133	54.5	40.5	0.1	4.9	47.7	46.9	0.2	5.2
	Teziutlán	175	27.9	61.4	0.4	10.3	22.2	67.3	0.4	10.1
	Xicotepec	143	51.4	41.8	0.9	5.9	43	49.9	0.9	6.2
Querétaro	Querétaro	290	73.4	22.2	-	4.4	66.7	28.5	-	4.8
Quintana Roo	Chetumal	123	0.7	52.2	5.4	41.8	0.2	48.9	4.6	46.3
	Puerto Morelos	24	48.9	23.3	5.6	22.2	57.3	19.4	5	18.2
San Luis Potosí	Ciudad Valles	295	65	25.3	0.1	9.6	73.6	18.3	0	8
	Matehuala	238	85	12.9	0	2.1	87.5	10	0	2.5
	Río Verde	152	87.2	11.1	0.1	1.6	84.8	13.4	0.1	1.7
	San Luis Potosí	207	89.4	8.8	0	1.7	90.5	7.8	0	1.7
	Tamazunchale	104	80.8	18	-	1.3	68.7	29.4	-	1.9
Sinaloa	Culiacán	310	3.7	76.8	0.4	19.1	9.2	72.1	0.3	18.4
	Guasave	210	0.6	78.2	0.2	21	0.8	76	0	23.1
	Los Mochis	195	1.3	81.6	1	16.2	0.8	81.9	0.6	16.7
	Mazatlán	112	8.3	69.8	0.4	21.4	9.4	65.3	0.8	24.5
Sonora	Caborca	131	36.4	37.7	3	22.9	18.8	40.5	6.1	34.6
	Hermosillo	86	32.1	46.3	1.4	20.2	30.7	45.5	0.4	23.4
	Moctezuma	43	57.4	36	-	6.6	71.5	23.8	-	4.6
	Navojoa	132	25.8	50.7	0.6	23	23.3	53.6	1.1	22.1
Tabasco	Emiliano Zapata	200	29.5	48.3	1.6	20.6	10.9	60.7	1.5	27
	Villahermosa	427	62.8	29	0.6	7.6	37.3	46.2	0.9	15.6
Tamaulipas	Ciudad Victoria	473	39.8	42.6	1.2	16.4	35	44.1	0.9	20.1
	Mante	374	24.5	48	0.7	26.7	20	51.3	0.4	28.2
	Río Bravo	219	31	48.7	0.7	19.6	32.5	47.4	0.3	19.8
	San Fernando	157	34.4	41.2	1.1	23.3	20.4	50.1	0.8	28.8
Tlaxcala	Tlaxcala	219	57.3	36	0.2	6.6	39.7	48.8	0.1	11.5
Veracruz	Acayucan	344	1	78.3	0.2	20.5	0.3	79.2	0.1	20.4
	Álamo	212	0.4	89.3	-	10.3	0	90.1	-	9.9
	Córdoba	230	1.6	91.9	-	6.5	1	92.8	-	6.2
	Cosamaloapan	157	2.3	87.6	-	10.1	2	87.1	-	10.9
	Huayacocotla	22	-	78.4	2	19.6	-	84.7	0.5	14.8
	Las Choapas	217	0.6	76.8	1.2	21.4	0.2	77	0.7	22.1
	Martínez de la Torre	237	1.1	85.5	0.4	13	0.4	87.5	0.6	11.6
	Pánuco	246	2.5	74.9	0.4	22.3	0.5	75.3	0.2	23.9

Estado-Delegación	Residencia	Núcleos	Número de parcelas				Superficie (ha)			
			A favor del ejido	Escolar	Juventud	Mujer	A favor del ejido	Escolar	Juventud	Mujer
	San Andrés	286	0.6	90.3	-	9.2	0.3	89.2	-	10.5
	Tuxpan	237	0.3	89.1	0.3	10.4	0.1	89.5	0.1	10.3
	Veracruz	320	5.1	84.3	0.5	10.2	0.7	90	0.2	9.1
	Xalapa	151	1.5	87.7	1.2	9.5	0	88.6	1.3	10.1
Yucatán	Mérida	268	9.9	45	0.7	44.5	7.1	44.9	0.6	47.4
	Tekax	173	10.1	44.7	0.3	44.9	13.1	40.7	0.1	46.1
	Valladolid	162	32	33.5	0.4	34.1	35.9	32	0.3	31.8
Zacatecas	Fresnillo	137	72.7	23.5	-	3.8	72.4	23.2	-	4.4
	Río Grande	176	78.4	18.5	-	3.1	85.7	12	-	2.2
	Zacatecas	256	69.9	25.9	0	4.2	64.1	31.1	0	4.8

Fuente: *Ibíd.*